

***Formação para uma
Educação Infantil de qualidade***

APRESENTAÇÃO COMERCIAL

TEMPO DE CRECHE

Uma plataforma de conteúdos que aprimora o trabalho de diretores, coordenadores e educadores, valorizando o desenvolvimento e as culturas infantis

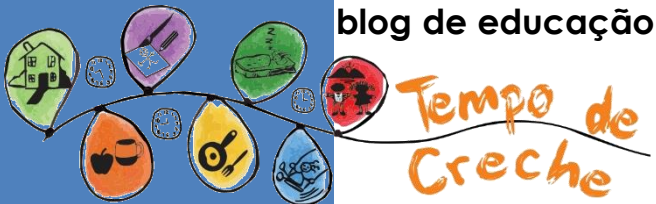

- 📍 Conteúdos práticos e teóricos das autoras
- 📍 Contribuição de especialistas, pesquisadores e coordenadores e professores
- 📍 Metodologia de comunicação que prioriza a prática alicerçada pela teoria
- 📍 Discurso direto, questionador e propositivo

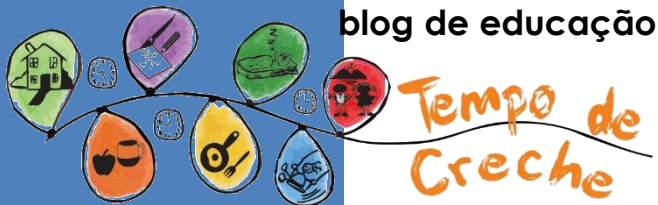

Visitas

**Total de
acessos**

+ de 1 milhão

**Total de
visitas**

+ 500 mil

Público

Gênero

97%
Mulheres

Idade

70%
25 a 44

Educadores

80%

blog de educação

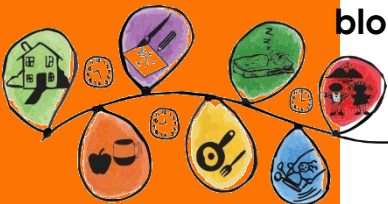

**Tempo de
Creche**

Atualizado em mar/16

Números no facebook

**Alcance mensal
Brasil**

234.600

**Alcance mensal
outros países**

18.400

**Alcance médio
por postagem**

30.6K

**Maior alcance por
postagem**

90.4k



Resultado de 19/01 a 16/03/2016

Depoimentos

Parabéns!!! Compartilho as postagens com a minha equipe, estamos conseguindo quebrar ideias cristalizadas e dar espaço a novos experimentos.

Ana Carla L.

(...) Abriu novos horizontes, metas e estratégias para o meu crescimento profissional.

Francineide A. A.

Todas as postagens são muito ricas, são referência para o meu trabalho.

Heloisa R.

Perfeito! Simples, prático, porém significativo. Vou usar as dicas em meus cursos de formação.

Mirian L.

Nunca tinha aprendido tantas coisas em tão pouco tempo. Este blog é um curso precioso.

Jaciaria A.

(...) Contribui bastante para os processos formativos de educadoras da infância entre as quais me incluo.

M. Tereza G. T.

Fico realmente muito satisfeita em poder contar com esse blog. Parece que não estou mais sozinha pensando sobre o fazer na Educação Infantil

Raphaela B.

Deveria existir um botão para curtir mi vezes!!! Todos que lutamos deveríamos colocar Tempo de Creche nos favoritos e aprendermos mais sobre crianças em seu sentido pleno.

Andréia M.

Adoro cada novidade. Me ajuda a refletir sobre o meu desempenho perante minhas crianças.

Márcia D.

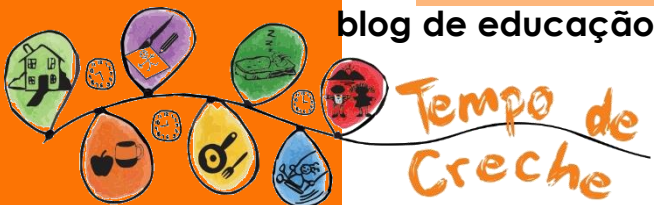

Quer associar
seu produto a um
veículo conceituado e
transformador?

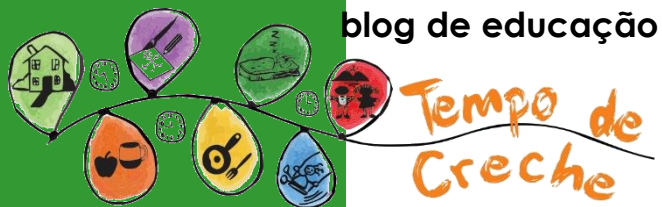

Banners



Super banner
R\$ 400,00/semana



Banner lateral
\$ 280,00/semana



Banner na
última postagem
R\$ 210,00

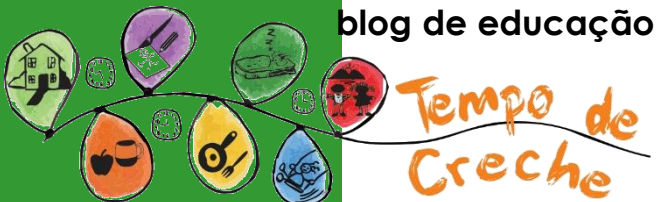

Impressões
→ 2.800 /dia ou
→ 20.000 /semana

Vamos conversar?

Contatos

tempodecreche@gmail.com

11.97549.0745 - Joyce Rosset

11.98881.3650 - Angela Rizzi

11.99199.9696 - M.H.Webster



blog de educação

Tempo de
Creche